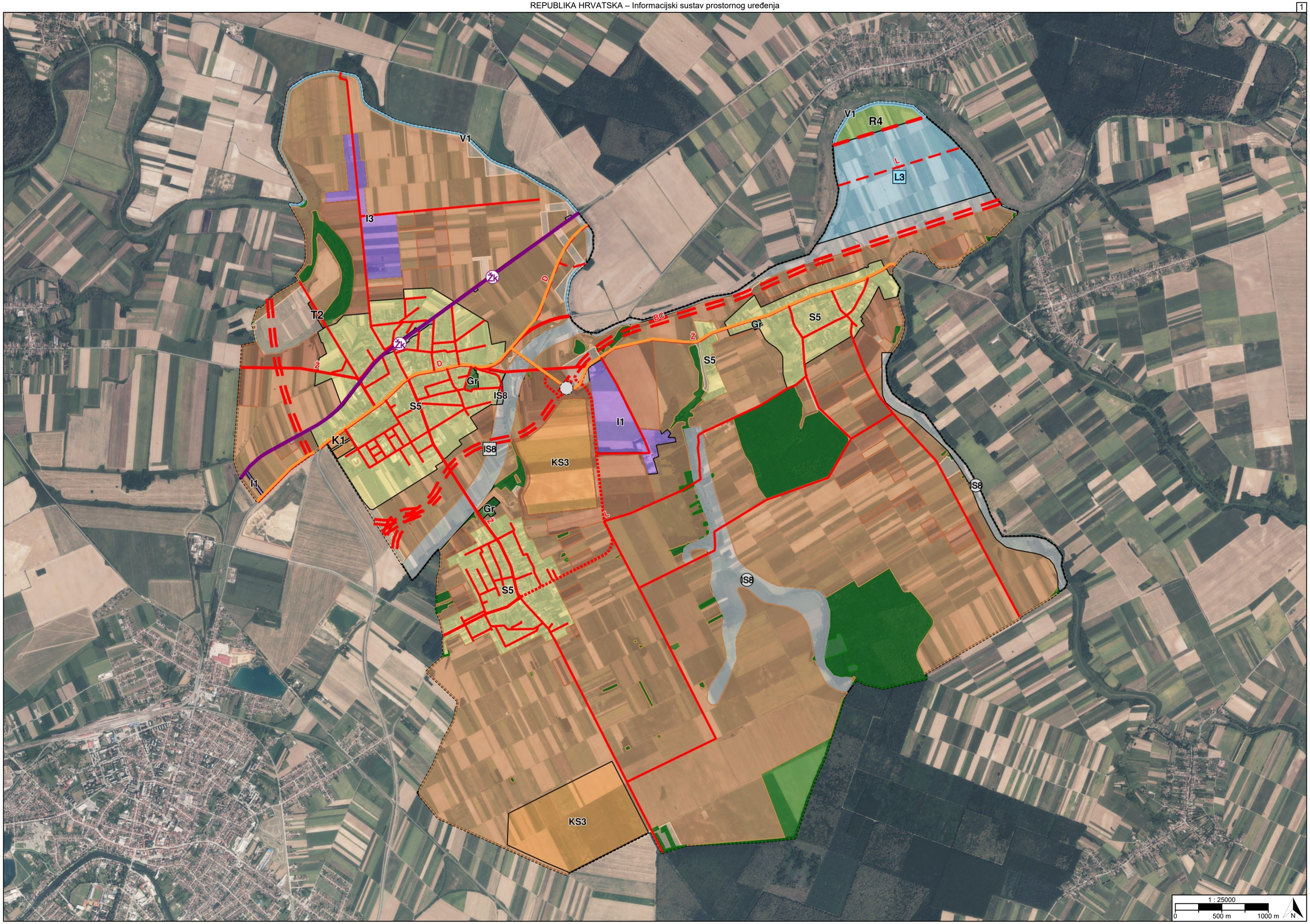
V1
R4
L
L3
I3
Žk
D
T2
BC
Gr
S5
Ž
IS8
I1
K1
KS3
1 : 25000
0
500 m
1000 m
N

TUMAČ PLANSKOG ZNAKOVLJA

[OB-1-1] Obuhvat prostornog plana

[OB-1-1-3001] Obuhvat prostornog plana

[KN-1-1] Namjena prostora

[KN-1-1-1300] Osobito vrijedno zemljište namijenjeno poljoprivredi

[KN-1-1-1310] Zemljište namijenjeno šumi i šumsko zemljište državnog značaja

IS2 [KN-1-1-1902] (IS2) Površina infrastrukture - željeznički promet državnog značaja

L3 [KN-1-1-1904] (L3) Površina infrastrukture - luka unutarnjih voda državnog značaja

IS8 [KN-1-1-1908] (IS8) Površina infrastrukture - vodnogospodarski sustav državnog značaja

IS8 [KN-1-1-2908] (IS8) Površina infrastrukture - vodnogospodarski sustav područnog (regionalnog) značaja

S5 [KN-1-1-3005] (S5) Stambena namjena - poljoprivredna domaćinstva

I1 [KN-1-1-3211] (I1) Proizvodna namjena

I3 [KN-1-1-3213] (I3) Proizvodna namjena - farma

K1 [KN-1-1-3261] (K1) Poslovna namjena - uslužna

KS3 [KN-1-1-3283] (KS3) Komunalno-servisna namjena - građevni otpad

Gr [KN-1-1-3290] (Gr) Groblje

[KN-1-1-3301] Vrijedno zemljište namijenjeno poljoprivredi

[KN-1-1-3302] Ostalo zemljište namijenjeno poljoprivredi

[KN-1-1-3312] Ostalo zemljište namijenjeno šumi

V1 [KN-1-1-3321] (V1) Površina unutarnjih voda - površina pod vodom

T2 [KN-1-1-3402] (T2) Ugostiteljsko-turistička namjena (u izdvojenom građevinskom području izvan naselja) - s gradnjom smještajnih građevina

R4 [KN-1-1-3604] (R4) Sportsko-rekreacijska namjena (izvan građevinskog područja) - sportsko-rekreacijska igrališta na otvorenom

IS8 [KN-1-1-3908] (IS8) Površina infrastrukture - vodnogospodarski sustav

[IS-1-1] Cestovni promet

D [IS-1-1-1003] (D) Cesta državnog značaja

D [IS-1-1-1004] (D) Cesta državnog značaja - planirano

BC [IS-1-1-1012] (BC) Brza cesta - planirano

Ž [IS-1-1-2005] (Ž) Cesta područnog (regionalnog) značaja

Ž [IS-1-1-2006] (Ž) Cesta područnog (regionalnog) značaja - planirano

[IS-1-1-2116] Raskrižje dvije ili više razina - planirano

[IS-1-1-2201] Biciklistička prometnica

L [IS-1-1-3007] (L) Cesta lokalnog značaja

L [IS-1-1-3008] (L) Cesta lokalnog značaja - planirano

[IS-1-2] Željeznički promet

M [IS-1-2-1001] (M) Željeznička pruga za međunarodni promet s pripadajućom željezničkom infrastrukturom

Žk [IS-1-2-2010] (Žk) Željeznički kolodvor/stajalište

REPUBLIKA HRVATSKA
VUKOVARSKO-SRIJEMSKA ŽUPANIJA, OPĆINA NUŠTAR

Naziv prostornog plana:

Prostorni plan uređenja Općine Nuštar

Naziv kartografskog prikaza prostornog plana:	Mjerilo prikaza:
1.1. Namjena prostora	1:25000

Vrsta postupka:
Postupak izrade i donošenja izmjene i dopune prostornog plana

Faza izrade plana:	Oznaka revizije plana:
Prijedlog prostornog plana za 1. ponovnu javnu raspravu	

Odluka o izradi prostornog plana:
Odluka o izradi izmjene i dopune Prostornog plana uređenja Općine Nuštar (Službeni vjesnik Vukovarsko-srijemske županije broj 9/25)

Javna rasprava:
Javna rasprava provođena je od 03.06.2026. do zaključno s danom 10.06.2026. Prva ponovna javna rasprava provodi se od 30.10.2026. do zaključno s danom 06.11.2026.

Javni uvid:	Javno izlaganje:
od 30.10.2026. godine do 06.11.2026. godine, na lokaciji: Trg dr. Franje Tuđmana 1, 32221 Nuštar, 09:00-12:00 h	dana 03.11.2026. godine, na lokaciji: Trg dr. Franje Tuđmana 1, 32221 Nuštar, 9:00 sati

Nositelj izrade prostornog plana:	Odgovorna osoba nositelja izrade:
Vukovarsko-srijemska županija, Općina Nuštar Jedinstveni upravni odjel	PROČELNICA Maja Matijašević mag.iur.
Tijelo koje donosi prostorni plan:	**Predsjednik tijela koje donosi prostorni plan:**
Vukovarsko-srijemska županija, Općina Nuštar Općinsko vijeće	PREDSJEDNIK OPĆINSKOG VIJEĆA Drago Mrkonjić
Stručni izrađivač prostornog plana:	**Odgovorna osoba stručnog izrađivača:**
ZAVOD ZA PROSTORNO PLANIRANJE d.d. Osijek, Vijenac Paje Kolarića 5a OIB: 78499807369	DIREKTOR I ODGOVORNI VODITELJ IZRADE PLANOVA Vanesa Budač dipl.ing.arh.
	Odgovorni voditelj izrade:
	Vanesa Budač dipl.ing.arh.

Stručni tim:

Vanesa Budač, dipl.ing.arh.
Vlado Sudar, dipl.ing.građ.
Ivica Bugarić, dipl.ing.građ.
Stjepan Stakor, dipl.ing.kult.tehn.
Đuro Zečević, univ.mag.ing.aedif.
Marino Jakovljević, univ.mag.geogr.
Ivana Radolović, građ.teh.vis.

REPUBLIKA HRVATSKA
VUKOVARSKO-SRIJEMSKA ŽUPANIJA, OPĆINA NUŠTAR

Naziv prostornog plana:

Prostorni plan uređenja Općine Nuštar

Naziv kartografskog prikaza prostornog plana:	Mjerilo prikaza:
1.1. Namjena prostora	1:25000

Vrsta postupka:
Postupak izrade i donošenja izmjene i dopune prostornog plana

Faza izrade plana:	Oznaka revizije plana:
Prijedlog prostornog plana za 1. ponovnu javnu raspravu	

Prostor za digitalni potpis

Odgovorna osoba nositelja izrade:
PROČELNICA
Maja Matijašević mag.iur.

MAJA MATIJAŠEVIĆ
Elektronički potpisano: 20.10.2026T09:03:54 (UTC:2026-10-20T07:03:54Z)
Provjera: https://epotpis.rdd.hr/provjera
Broj zapisa: 69fc80b4-5b38-4e8c-9b23-26914728f90d

Odgovorna osoba stručnog izrađivača:
DIREKTOR I ODGOVORNI VODITELJ IZRADE PLANOVA
Vanesa Budač dipl.ing.arh.

VANESA BUDAČ
Elektronički potpisano: 20.10.2026T09:51:06 (UTC:2026-10-20T07:51:06Z)
Provjera: https://epotpis.rdd.hr/provjera
Broj zapisa: 8553fe15-1212-47e4-a79d-801b3536fedb

Odgovorni voditelj izrade:
Vanesa Budač dipl.ing.arh.

VANESA BUDAČ
Elektronički potpisano: 20.10.2026T09:51:59 (UTC:2026-10-20T07:51:59Z)
Provjera: https://epotpis.rdd.hr/provjera
Broj zapisa: 5a92772e-f5b0-47fc-a8fe-1359dc743619